## Característiques

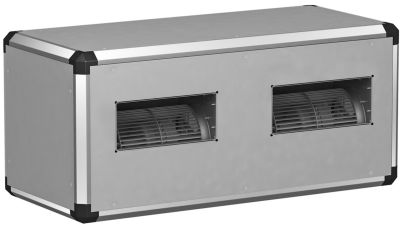

- Perfils d'alumini extrussionat
- Panells de xapa galvanitzada amb aïllament interior de 25 mm de gruix
- Panells registrables
- Motors de rotor extern protegits per termocontacte
- Cabal variable 100%
- Àmplia gamma de regulació
- Sota comanda: amb prefiltre en aspiració muntat dins de la caixa

## Especificacions

| Model | Tensió (V (50 Hz)) | Intensitat (A) | Potència (kW) | Velocitat (rpm) | Cabal ($m^3/h$) | Pressió Màxima (Pa) |
|---|---|---|---|---|---|---|
| AIRBOX 33/2-1332 | 1x230V | 2 | 0,42 | 1465 | 1516 | 410 |
| AIRBOX 33/2-1462 | 1x230V | 2,4 | 0,54 | 1865 | 1800 | 520 |
| AIRBOX 33/2-1464 | 1x230V | 1,06 | 0,24 | 1110 | 1740 | 145 |
| AIRBOX 43/2-7/74 | 1x230V | 2,8 | 0,64 | 1080 | 3400 | 280 |
| AIRBOX 43/2-7/76 | 1x230V | 1,5 | 0,34 | 760 | 2900 | 125 |
| AIRBOX 43/2-7/94 | 1x230V | 5,2 | 1,14 | 1240 | 6000 | 260 |
| AIRBOX 54/2-9/74 | 1x230V | 4 | 0,9 | 1000 | 5000 | 360 |
| AIRBOX 54/2-9/94 | 1x230V | 7,8 | 1,74 | 950 | 7200 | 360 |
| AIRBOX 54/2-9/96 | 1x230V | 3,2 | 0,72 | 660 | 5200 | 170 |
| AIRBOX 64/2-10/104 | 1x230V | 9,6 | 2,2 | 1050 | 8400 | 500 |
| AIRBOX 64/2-10/104D | 3x400V | 4,2 | 2,3 | 1080 | 9000 | 500 |
| AIRBOX 64/2-10/106 | 1x230V | 5,6 | 1,2 | 875 | 8000 | 250 |